RÉPUBLIQUE FRANÇAISE

Liberté
Égalité
Fraternité

VetAgro Sup

École Nationale des Services Vétérinaires

France Vétérinaire International

Réseau Île-de-France Santé Environnement ISEE

OIE
Centre Collaborateur de l'OIE
pour la formation des vétérinaires officiels
OIE Collaborating Center
for the training of official veterinaries

Réseau ISEE
Conférence du 15 décembre 2021

RÉPUBLIQUE FRANÇAISE
Liberté
Égalité
Fraternité

VetAgro Sup

École Nationale des Services Vétérinaires
France Vétérinaire International

OIE
Centre Collaborateur de l'OIE
pour la formation des vétérinaires officiels
OIE Collaborating Center
for the training of official veterinaries

VetAgro Sup

1
Établissement

2
Campus

3
Cursus

i Première école vétérinaire du monde (créée en 1761)

L’ENSV-FVI

Ecole Nationale des Services Vétérinaires – France Vétérinaire International

L’ENSV-FVI a été créée le 1e janvier 2020 au sein de VetAgro Sup et résulte du rapprochement entre :

- **L’école nationale des services vétérinaires** (ENSV), école d’application du corps des inspecteurs de santé publique vétérinaire (ISPV), fondée en 1973, centre collaborateur de l’OIE depuis 2004
- **France Vétérinaire International** (FVI), outil de coopération et d’influence du ministère de l’agriculture et de l’alimentation (MAA), fondé en 2002

Les atouts de la formation

Vétérinaire
Compétence
International

Santé globale
Santé publique
Synergie

E-learning
Présentiel
Formation
Expertise

Les compétences de 450 experts coordonnées par une vingtaine de personnes motivées !

Le concept One Health

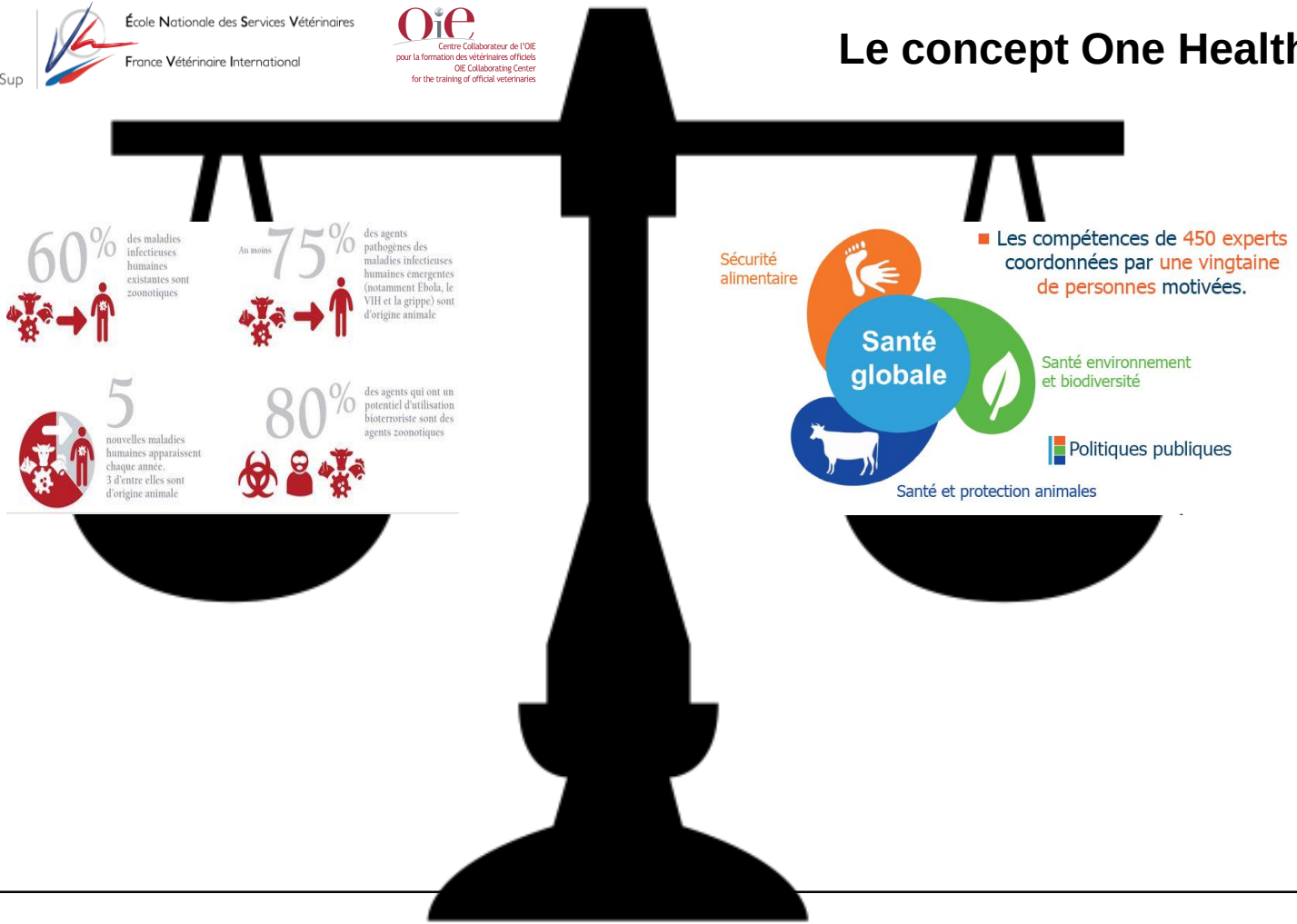

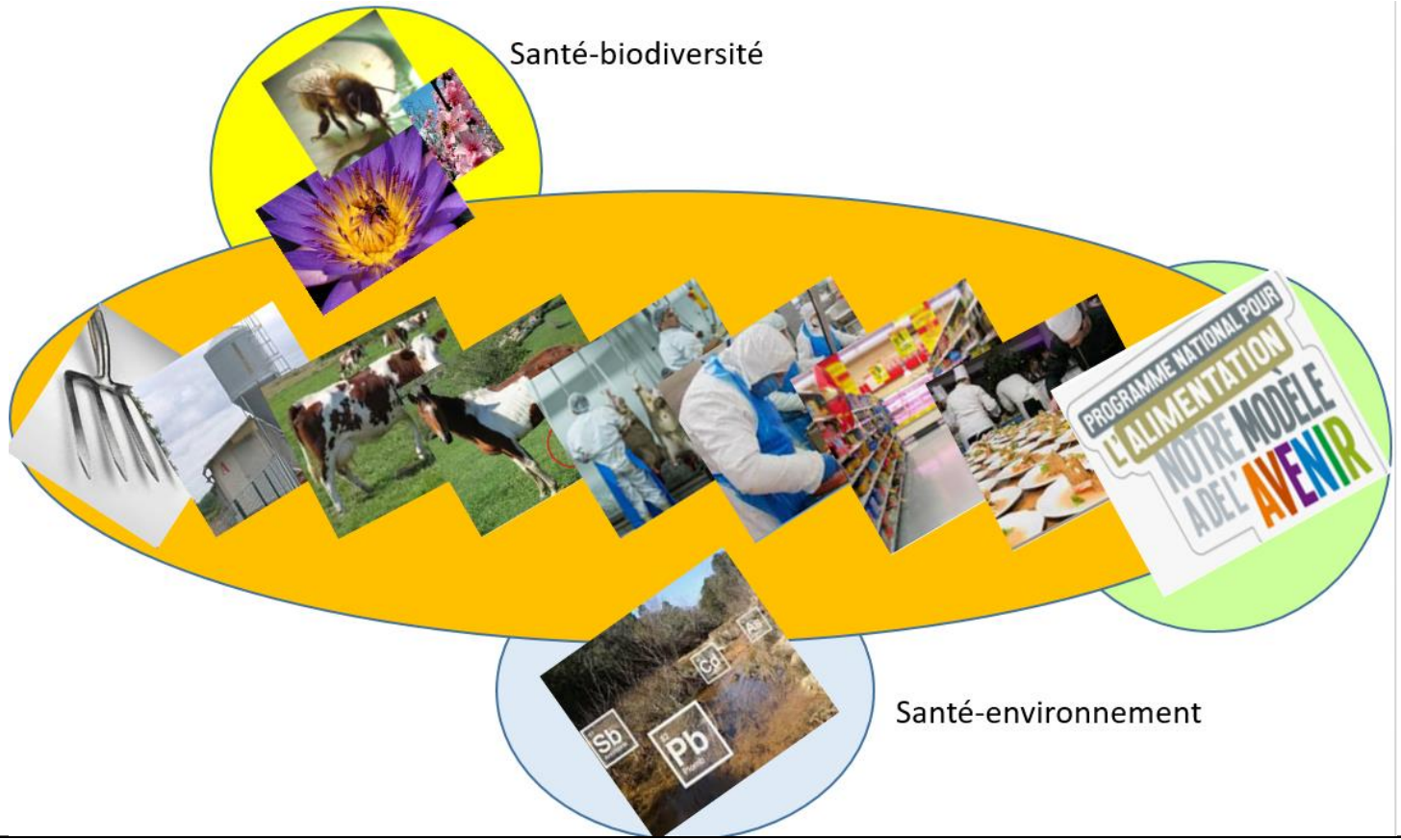
Santé-biodiversité
PROGRAMME NATIONAL POUR
L'ALIMENTATION
NOTRE MODÈLE
A DE L'AVENIR
Santé-environnement
Sb
Pb
Ca
Al

RÉPUBLIQUE FRANÇAISE
Liberté
Égalité
Fraternité

VetAgro Sup

École Nationale des Services Vétérinaires
France Vétérinaire International

Conférence «Une seule santé, en pratique ?»
17 mars 2021

Intégration du «tronc commun» des hauts fonctionnaires sur les rapports à la science

Diplôme d'établissement «One Health, en pratiques»

Santé globale

Master international: One Health - Managing Health of population

Institut One Health
Académie de l'OIE

Cycle des Hautes Études en Santé Globale

Diplôme d'établissement «One Health, en pratiques»

Préparé en 2019 et mis en œuvre en 2020 et 2021

Le 12 mars 2020 à l'OMS « Covid 19 pandémie mondiale »

Trois semaines disjointes de formation transdisciplinaire

Sur des exemples de mise en œuvre réussis et pratiques

Mobilisation de 70 intervenants institutionnels, privés, associatifs : OIE, MAA, MTE, INRAE, ENV, EHESP, Santé Publique France, AVSF, LPO, Bleu Blanc cœur et bien d'autres encore

Amabassadeurs de promotion : Serge Morand, Catherine Larrère

Les participants : vétérinaires, médecins, juristes, écologues

Deux premières sessions très appréciées

Conférence «Une seule santé, en pratique ?»
17 mars 2021

Conférence en distanciel (2700 participants dont 900 simultanés)

Organisée avec 5 associations (FNE, FRB, H&B, Fédération des syndicats vétérinaires de France, Association santé environnement France)

7 ateliers:

- **Le microbiote**
- **Les biocides**
- **La faune sauvage**
- **Agriculture**
- **Territoire**
- **La formation**
- **Le volet international**

Des actes et des suites

Une prochaine conférence en 2023

Intégration du «tronc commun» des hauts fonctionnaires sur les rapports à la science

ENSV-FVI fait partie des 14 écoles rejoignant l'INSP

Tronc commun de formation: 5 thèmes:

- **Valeurs de la république**
- **Transition numérique**
- **Transition écologique**
- **Pauvreté et inégalité**
- **Rapports à la science**

Dont une conférence « One health en pratiques »

Et un thème transversal (travaux communs)

Et une poursuite en formation continue

RÉPUBLIQUE FRANÇAISE
Liberté
Égalité
Fraternité

VetAgro Sup

École Nationale des Services Vétérinaires
France Vétérinaire International

OIE
Centre Collaborateur de l'OIE pour la formation des vétérinaires officiels
OIE Collaborating Center for the training of official veterinaries

Master international: One Health - Managing Health of population

Master 2 destiné aux étudiants anglophones

Avec un tronc commun de formation et deux spécialisations:
- **Recherche**
- **Gestion des risques**

Formation longue (6 mois de cours, 3 mois de stage)
Formations courtes Residential course
Formation e-learning e-cerise (10 modules)

Ouverture septembre 2022, inscrivez-vous!

Cycle des Hautes Études en Santé Globale

Formation continue des fonctionnaires en responsabilité

EHESP, ENSV-FVI, AgroParisTech, ENGEES, INFOMA, ENCCRF, ENVF…

DDecPP, ARS, DDT, DREAL, OFB, Préfectoral, territoriale

Sous le format IHEDN 3 semaines discontinues

- **Apport de connaissances risques chimiques**
- **Echange de compétences en réseau professionnel**
- **Travail en groupe sur des sujets émergents**

Avec des intervenants (ANSES, spécialistes….)

Institut One Health
Académie de l'OIE

Institut One health

Consortium Lyon 1, Ecole des Mines de St Etienne, INERIS, SDIS, EHESP, Préfecture de zone, ENSV-FVI

Académie de l'OIE en lien avec l'académie de l'OMS

Formation One health internationale –exercices transfrontaliers et transdisciplinaires

Ouvrages

Sortir des crises One Heath en pratiques

La biodiversité en quête de santé

ENSV-FVI, des publications

Amandine Gautier
Sébastien Gardon

LIVRE BLANC ONE HEALTH

Des participations à des publications et conférences:
Livre Blanc Une seule santé
OSH Forum

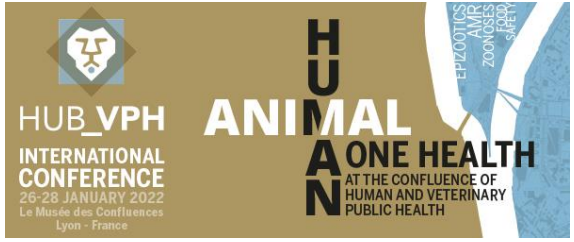

RÉPUBLIQUE
FRANÇAISE

Liberté
Égalité
Fraternité

VetAgro Sup

École Nationale des Services Vétérinaires

France Vétérinaire International

OIE
Centre Collaborateur de l'OIE
pour la formation des vétérinaires officiels
OIE Collaborating Center
for the training of official veterinaries

Merci pour votre attention